

<p>Mauro Valente Ingegnere <small>(Ordine Ing. BAT n.114)</small></p>	
<p>Via Dalmazia, 26 - 76125 Trani (BT) - tel/fax 0883/487152 e-mail: ing.mvalente@gmail.com</p>	
<p>Marzo 2016</p>	
Oggetto:	<p>Progetto per la realizzazione di un fabbricato destinato a edilizia residenziale sociale, in riferimento alla L. R. n. 12 del 21/05/2008 come previsto dal Piano di Lottizzazione (ex zona F per servizi ospedalieri), posto in Bisceglie tra via G. Bovio- via degli Aragonesi e via dell'Ospedale. (D.P.G.R.P. n.540 del 27/06/2012 - Convenzione Urbanistica del 13/05/2015)</p>
Committente:	<p>Valente & Partners S.r.L.</p>
Impresa :	
Il Progettista e D.L.:	<p>dott. ing. Mauro Valente</p>
Elaborato:	<p>Prospetti di progetto Sezione di progetto</p>
	<p>Scala 1:100</p> <p>TAVOLA 5</p>

PROSPETTO OVEST



Scala 1 : 100

PROSPETTO EST



PROSPETTO LATERALE NORD

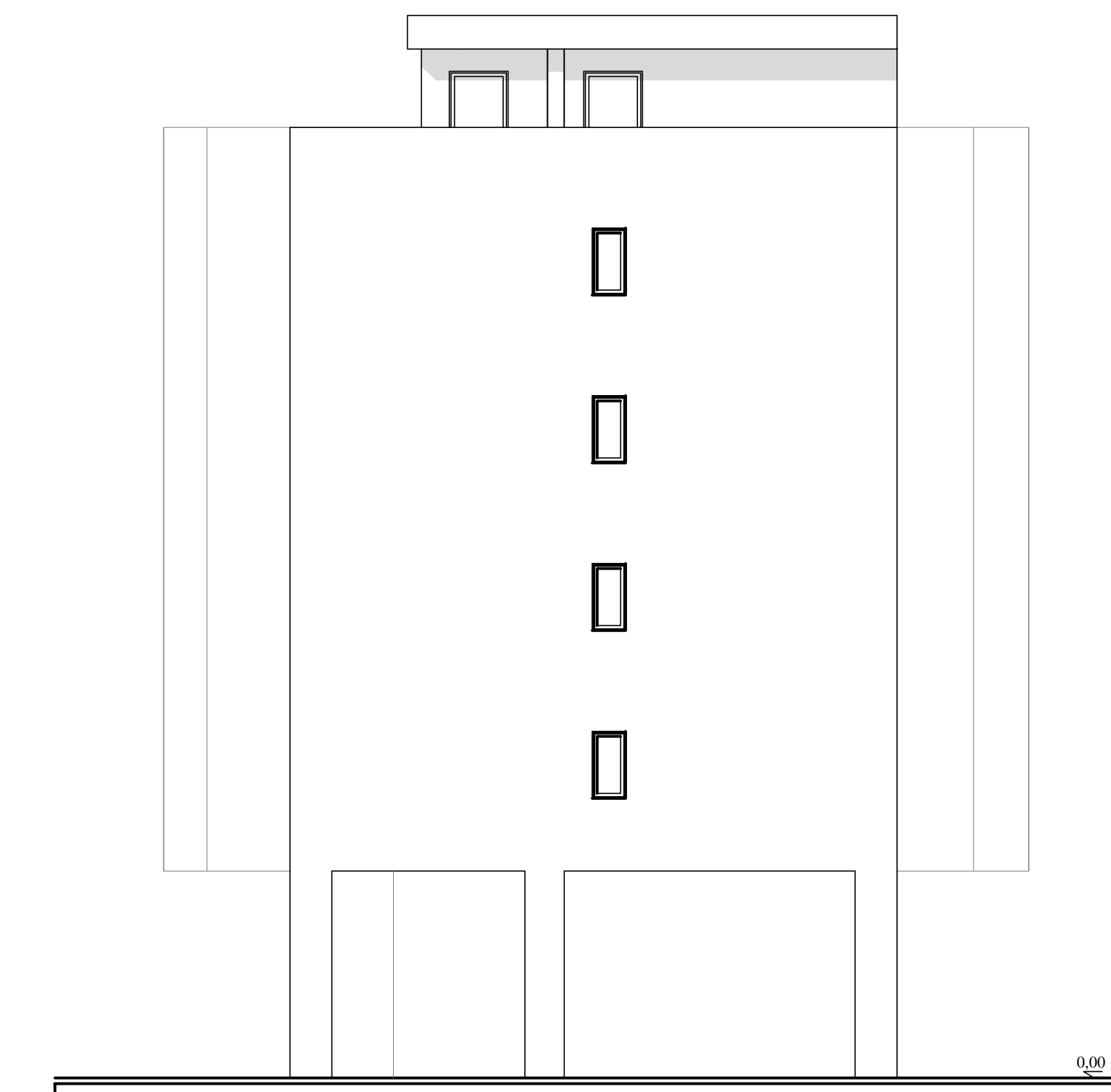

PROSPETTO LATERALE SUD

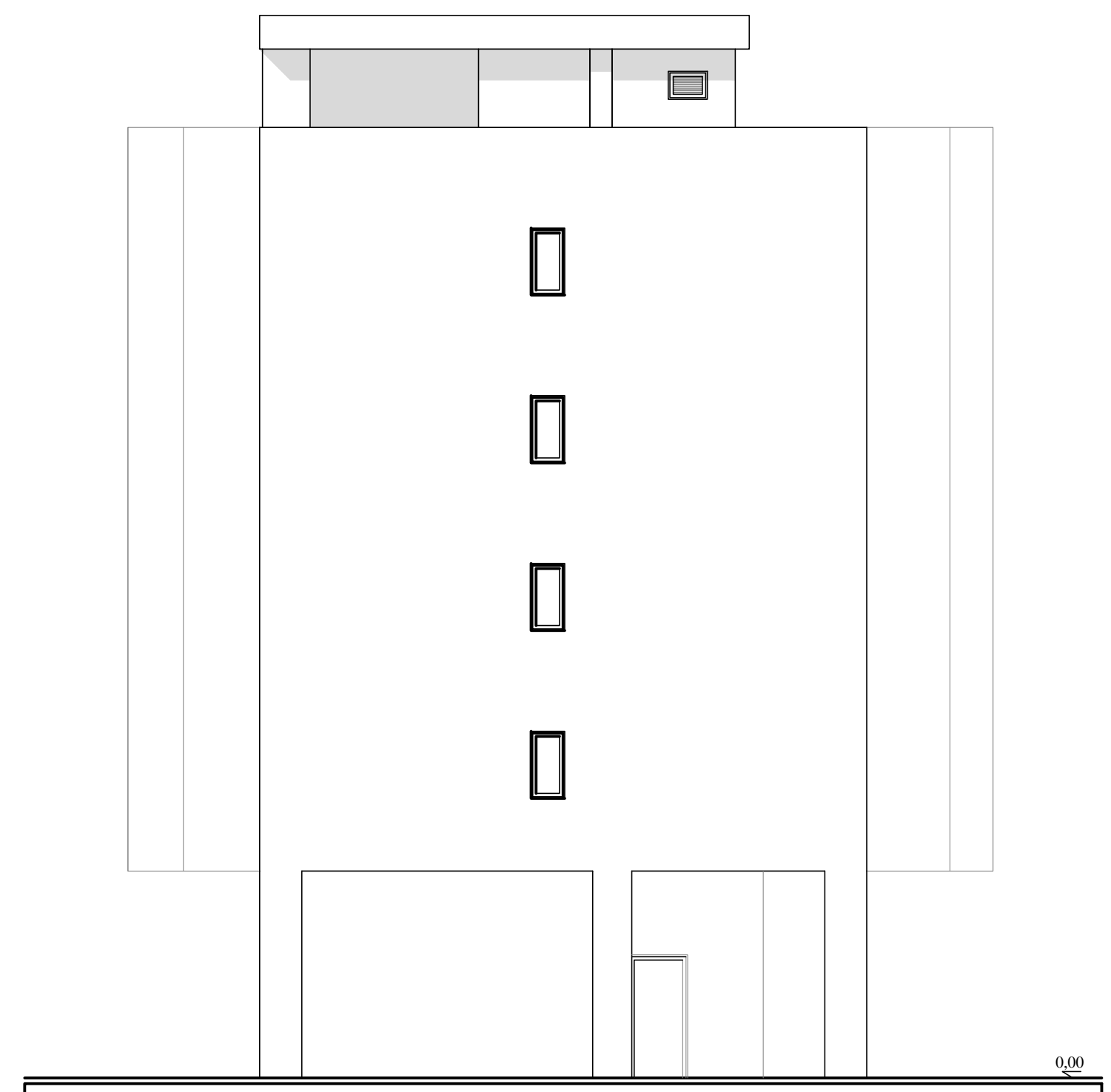

SEZIONE TRASVERSALE OVEST-EST (Y - Y)

